

Name der entgegennehmenden Stelle		Gemeindekennzahl der Gemeinde des Sitzes der Betriebsstätte		GewA 1	
<input type="text"/> <input type="text"/>		<input type="text"/> <input type="text"/>			
Gewerbe-Anmeldung nach § 14 oder § 55c der Gewerbeordnung		Bitte die nachfolgenden Felder vollständig und gut lesbar ausfüllen sowie die zutreffenden Kästchen ankreuzen			
Angaben zum Betriebsinhaber		Bei Personengesellschaften (z. B. OHG) ist für jeden geschäftsführenden Gesellschafter ein eigener Vordruck auszufüllen. Bei juristischen Personen sind in den Feldern 4 bis 11, 30 und 31 die Angaben zum gesetzlichen Vertreter einzutragen (bei inländischer AG wird auf diese Angaben verzichtet). Bei weiteren gesetzlichen Vertretern sind die Angaben auf Beiblättern zu machen.			
1	Im Handels-, Genossenschafts- oder Vereinsregister, ggf. im Stiftungsverzeichnis eingetragener Name mit Rechtsform (bei GbR: Angabe der weiteren Gesellschafter)	2	Ort und Nummer des Eintrages im Handels-, Genossenschafts- oder Vereinsregister, ggf. Nummer im Stiftungsverzeichnis		
<input type="text"/> <input type="text"/>		<input type="text"/> <input type="text"/>			
3	Name des Geschäfts, wenn er vom eingetragenen Namen in Feld 1 abweicht (Geschäftsbezeichnung: z. B. Gaststätte zum grünen Baum, Friseur Haargenau)				
<input type="text"/> <input type="text"/>					
Angaben zur Person					
4	Name	5	Vornamen		
<input type="text"/> <input type="text"/>		<input type="text"/> <input type="text"/>			
6	Geschlecht (Angabe ist entsprechend der Eintragung in der Geburtsurkunde zu machen)				
männlich <input type="checkbox"/> weiblich <input type="checkbox"/> divers <input type="checkbox"/> ohne Angabe <input type="checkbox"/>					
7	Geburtsname (nur bei Abweichung vom Namen)	8	Geburtsdatum	9	Geburtsort und -land
<input type="text"/> <input type="text"/>		<input type="text"/> <input type="text"/>		<input type="text"/> <input type="text"/>	
10	Staatsangehörigkeit(en) deutsch <input type="checkbox"/> andere: <input type="text"/>				
11	Anschrift der Wohnung (Straße, Hausnummer, Postleitzahl, Ort)				
<input type="text"/> <input type="text"/>		(Mobil-)Telefonnummer Telefaxnummer E-Mail-Adresse Internetadresse			
Angaben zum Betrieb					
12	Zahl der geschäftsführenden Gesellschafter (nur bei Personengesellschaften) / Zahl der gesetzlichen Vertreter (nur bei juristischen Personen)				
<input type="text"/> <input type="text"/>					
13	Liegt eine Beteiligung der öffentlichen Hand vor? ja <input type="checkbox"/> nein <input type="checkbox"/> nicht bekannt <input type="checkbox"/>				
14	Vertretungsberechtigte Person/Betriebsleiter (nur bei inländischen Aktiengesellschaften, Zweigniederlassungen und unselbstständigen Zweigstellen)				
Zweigstellen) Vornamen Name		<input type="text"/> <input type="text"/>			
Anschriften (Straße, Hausnummer, Postleitzahl, Ort)					
15	Betriebsstätte				
<input type="text"/> <input type="text"/>		(Mobil-)Telefonnummer Telefaxnummer E-Mail-Adresse Internetadresse			
16	Hauptniederlassung (falls die Betriebsstätte lediglich Zweigniederlassung oder unselbstständige Zweigstelle ist)				
<input type="text"/> <input type="text"/>		(Mobil-)Telefonnummer Telefaxnummer E-Mail-Adresse Internetadresse			
17	Frühere Betriebsstätte				
<input type="text"/> <input type="text"/>		(Mobil-)Telefonnummer Telefaxnummer E-Mail-Adresse Internetadresse			

18	Angemeldete Tätigkeit (bitte genau angeben und Tätigkeit möglichst genau beschreiben: z.B. Herstellung von Möbeln, Elektroinstallationen und Elektro Einzelhandel, Großhandel mit Lebensmitteln); bei mehreren Tätigkeiten bitte den Schwerpunkt unterstreichen - ggf. ein Beiblatt verwenden.		
19	Wird die Tätigkeit (vorerst) im Nebenerwerb betrieben?	20	Datum des Beginns der angemeldeten Tätigkeit
	ja <input type="checkbox"/> nein <input type="checkbox"/>		
21	Art des angemeldeten Betriebes	Industrie <input type="checkbox"/>	Handwerk <input type="checkbox"/> Handel <input type="checkbox"/> Sonstiges <input type="checkbox"/>
22	Zahl der bei Geschäftsaufnahme tätigen Personen (einschließlich Aushilfen, Ehe- oder Lebenspartner des Inhabers); ohne Inhaber	Vollzeit <input type="text"/>	Teilzeit <input type="text"/> Keine <input type="checkbox"/>
Die Anmeldung wird erstattet für	23	eine Hauptniederlassung <input type="checkbox"/>	eine Zweigniederlassung <input type="checkbox"/> eine unselbstständige Zweigstelle <input type="checkbox"/>
	24	ein Reisegewerbe <input type="checkbox"/>	
25	Grund der Neuerrichtung/ der Übernahme	Neugründung <input type="checkbox"/>	Wiedereröffnung nach Verlegung aus einem anderen Meldebezirk <input type="checkbox"/>
		Wechsel der Rechtsform <input type="checkbox"/>	Übergang nach dem Umwandlungsgesetz (z.B. Verschmelzung, Spaltung) <input type="checkbox"/>
		Gesellschaftereintritt <input type="checkbox"/>	Übernahme (Erbfolge, Kauf oder Pacht) <input type="checkbox"/>
26	Name des früheren Gewerbetreibenden oder früherer Firmenname		
27	Außer bei Neugründung: Angabe des bisherigen gesetzlichen Unfallversicherungsträgers		nicht bekannt <input type="checkbox"/>
	Angabe der bisherigen Mitgliedsnummer		nicht bekannt <input type="checkbox"/>
Falls der Betriebsinhaber für die angemeldete Tätigkeit eine Erlaubnis benötigt, in die Handwerksrolle einzutragen ist oder Ausländer ist, der einen Aufenthaltstitel benötigt:			
28	Liegt eine Erlaubnis vor?	nein <input type="checkbox"/> ja <input type="checkbox"/>	Ausstellungsdatum und erteilende Behörde:
29	Nur für Handwerksbetriebe der Anlage A der Handwerksordnung	nein <input type="checkbox"/> ja <input type="checkbox"/>	Ausstellungsdatum und Name der Handwerkskammer:
	Liegt eine Handwerkskarte vor?		
30	Nur für Ausländer, die einen Aufenthaltstitel benötigen	nein <input type="checkbox"/> ja <input type="checkbox"/>	Ausstellungsdatum und erteilende Behörde:
	Liegt ein Aufenthaltstitel vor?		
31	Enthält der Aufenthaltstitel eine die Erwerbstätigkeit betreffende Auflage und/oder Beschränkung?	nein <input type="checkbox"/> ja <input type="checkbox"/>	Angabe der Auflage und/oder Beschränkung:
Hinweis: Diese Anzeige berechtigt nicht zum Beginn des Gewerbebetriebes, wenn noch eine Erlaubnis oder eine Eintragung in die Handwerksrolle notwendig ist. Zuwiderhandlungen können mit Geldbuße, Geldstrafe oder Freiheitsstrafe geahndet werden. Diese Anzeige ist keine Genehmigung zur Errichtung einer Betriebsstätte gemäß dem Planungs- und Baurecht.			
32	Datum	33	Unterschrift

Gewerbe angemeldet. Und jetzt?

Schritt 1 → Registrierung unter www.elster.de

Um eine Steuernummer für Ihre gewerbliche Tätigkeit auszustellen, benötigt Ihr Finanzamt den Fragebogen zur steuerlichen Erfassung. Der Fragebogen muss elektronisch übermittelt werden. Diesen können Sie online unter www.elster.de ausfüllen und elektronisch an Ihr zuständiges Finanzamt senden. Sollten Sie bereits registriert sein, gehen Sie gleich zu **Schritt 2** →

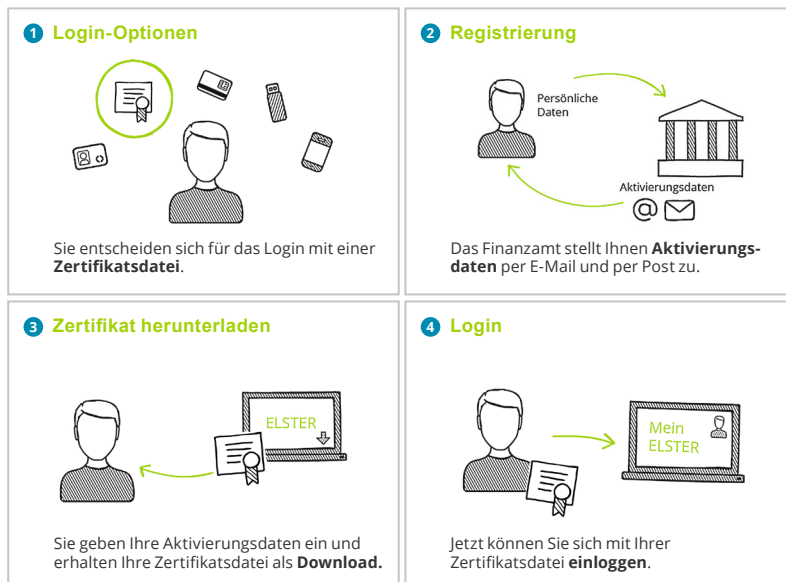

Schritt 2 → Online-Fragebogen zur steuerlichen Erfassung ausfüllen

Login unter www.elster.de

bei → Mein ELSTER unter → „Formulare & Leistungen“ → „Alle Formulare“ finden Sie das entsprechende Onlineformular → „Fragebogen zur steuerlichen Erfassung“

Schritt 3 → Fragebogen an das Finanzamt elektronisch versenden

Versenden Sie Ihren online ausgefüllten Fragebogen nach Plausibilitätsprüfung mit einem Klick. Ihr Finanzamt überprüft die von Ihnen übermittelten Daten und teilt Ihnen eine Steuernummer zu. Diese erhalten Sie per Post.

**Übermitteln Sie nun Ihre Steuererklärungen
schnell – sicher – online über:**

www.elster.de

